

Publicado el Decreto para la selección de los Grupos de Desarrollo Rural que gestionarán los proyectos en el nuevo marco 2007-2013. Pag. 2

FINANCIAN



Unión Europea



PROMUEVEN:



*Asociación para el Desarrollo Rural*  
*Comarca de Guadix*



GOBIERNO DE ANDALUCÍA  
SECRETARÍA DE POLÍTICA RURAL  
POLÍTICA RURAL

## Publicado el Decreto para la selección de los Grupos de Desarrollo Rural que gestionarán los proyectos en el nuevo marco 2007-2013

Se presenta en Granada la Nueva Estrategia Rural para Andalucía (NERA) 2007-2013, que cuenta con la asistencia de varios integrantes del GDR Comarca de Guadix . 2

Presentada, en la Puebla de Don Fadrique, la Iniciativa de Turismo Sostenible de las Altiplanicies Norgranadinas "Paisajes Troglodíticos". 3

El GDR de Guadix colabora en la organización de la entrega anual de premios a empresarios. 4

### COOPERACIÓN

Se resuelve el I Concurso de fotografía: "PATRIMONIO MINERO DE LA COMARCA DE GUADIX". 4

El GDR de Guadix acoge una acción formativa para la implantación de la II Fase de la Carta Europea de Turismo Sostenible (CETS) . 5

El GDR de Guadix participa en las II Jornadas Técnicas sobre Conservación y Uso Sostenible de la Geodiversidad en Andalucía. 6

Finaliza la itinerancia de la exposición "El Patrimonio troglodítico del Mundo". 7

El GDR de Guadix, como Coordinador del Grupo de Cooperación Leader + " El patrimonio de Tu Territorio" presenta la Serie Documental " Tierra de Oficios". 7

### ESCOLARES

El GDR Comarca de Guadix presenta la publicación "Una visión de los escolares de la Comarca de Guadix sobre los cuentos, canciones y juegos populares". 8

El GDR de Guadix colabora en una Campaña de Sensibilización sobre el Cambio Climático en los colegios de las zonas rurales organizada por la REDR (Red Española de Desarrollo Rural) . 8

### FORMACIÓN

Finaliza el programa formativo "Vitivinicultura", organizado por el GDR Comarca de Guadix, con la colaboración de la OCA de Guadix y el IFAPA Centro de Cabra. 9

### LEADER +

A buen ritmo la ejecución de los últimos proyectos Leader + y Proder-A. 9

### ÚLTIMAS NOTICIAS

Nuevo Boletín vinculado al Desarrollo Rural y disponible en <http://www.redr.es/noticias/?n=2745> y en la Biblioteca del GDR de Guadix. 11

Se publica el Decreto 506/2008, de 25 de noviembre, por el que se regula y convoca la selección de los Grupos de Desarrollo Rural que gestionarán los nuevos programas previstos para los próximos seis años. Con este Decreto, la Junta de Andalucía inicia el Plan de Desarrollo Rural 2007-2013, que estará dotado con unas inversiones públicas de 3.764 millones de euros.

De la cantidad total prevista, los GDRs gestionarán 516 millones de euros, procedentes de la Junta de Andalucía y del Fondo Europeo Agrícola de Desarrollo Rural (FEADER) para la puesta en marcha de proyectos de diversificación económica y mejora del sector agrario, del medio ambiente y aquellos otros que promuevan la mejora de la calidad de vida en las zonas rurales.

El proceso de selección de los Grupos de Desarrollo Rural estará concluido en el plazo de dos meses, estando previsto que para comienzos del mes de Febrero de 2.009 se inste a los grupos seleccionados a presentar una propuesta de Plan de Actuación Global para el territorio basado en la estrategia territorial desarrollada en el marco del proyecto NERA. Será esta la fecha de elegibilidad de cara a la puesta en marcha de nuevos proyectos por parte de los emprendedores de nuestra comarca.

No obstante a lo largo del segundo trimestre del año 2.009 se convocarán por parte

de la Consejería los distintos planes de actuación específicos (Agro-Leader, Pueblo-Leader y Naturaleza-Leader) así como los Planes de Género y Juventud plurianuales. Ya para el segundo semestre del año se convocarán los Planes de Actuación de Cooperación (Grupo de Cooperación Provincial y Acciones Conjuntas de Cooperación).

Los Grupos que se constituyan actuarán hasta finales de 2015, fecha en la que concluye la ejecución de los proyectos incluidos en el Plan de Desarrollo Rural.

Además, este Decreto fija los requisitos que deben cumplir los Grupos de Desarrollo Rural y establece la creación de los Consejos Territoriales de Desarrollo Rural, así como los perfiles de las entidades que deberán formar parte de los mismos, siendo los responsables, entre otras funciones, de conceder o denegar las subvenciones previstas en el plan y de impulsar los procesos de participación social, promoviendo la igualdad de oportunidades entre mujeres y hombres.

## Se presenta en Granada la Nueva Estrategia Rural para Andalucía (NERA) 2007-2013, que cuenta con la asistencia de varios integrantes del GDR Comarca de Guadix

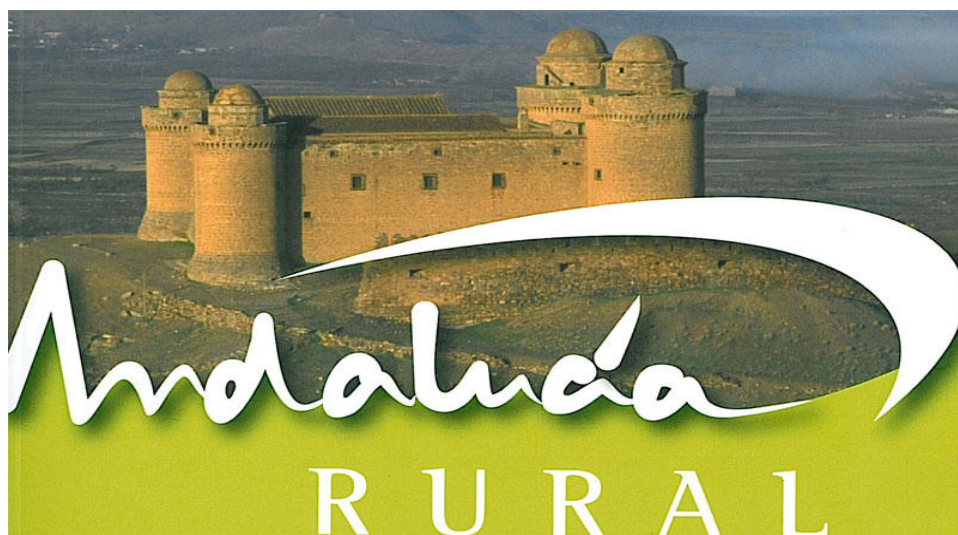

El pasado 29 de octubre tuvo lugar en Granada la presentación regional de la Nueva Estrategia Rural para Andalucía (NERA) 2007-2013.

Este acto, organizado por la Consejería de Agricultura y Pesca de la Junta de Andalucía, contó con la asistencia de más de seiscientas personas, representantes de los cincuenta grupos de desarrollo de Andalucía y agentes socioeconómicos y políticos de todos los territorios rurales.

El Consejero de Agricultura y Pesca de la Junta de Andalucía, Martín Soler, fue el encargado de hacer entrega a la Presidenta del Grupo de Desarrollo Rural de la Comarca de Guadix, Belén Navarro Navarro, de un ejemplar digital de la estrategia andaluza, así como la estrategia provincial

y la estrategia de nuestra comarca. El proyecto NERA (Nueva Estrategia Rural de Andalucía) constituye una iniciativa de la Junta y de los Grupos de Desarrollo Rural andaluces que, durante dos años, han movilizado a 18.000 ciudadanos andaluces en la elaboración de sus respectivos planes de trabajo para 2007-2013. Estos documentos se concretarán en los próximos días en una estrategia de desarrollo para cada territorio y, en virtud de dicha estrategia, se asignarán unos fondos públicos, que se invertirán en las distintas comarcas andaluzas, entre ellas, la nuestra.

## Presentada, en la Puebla de Don Fadrique, la Iniciativa de Turismo Sostenible de las Altiplanicies Norgranadinas “Paisajes Troglodíticos”

El pasado 19 de noviembre, tuvo lugar en la Puebla de Don Fadrique, la presentación de la Iniciativa de Turismo Sostenible “Paisajes Troglodíticos”, a cargo de Don Alonso Luciano, Consejero de Turismo, Comercio y Deporte.

Esta iniciativa, aprobada el pasado mes de julio por Consejería de Turismo de la Junta de Andalucía, permitirá potenciar el turismo natural y cultural de las comarcas de Guadix, Baza y Huescar, gracias a la Estrategia de Turismo Sostenible de Andalucía, presentada por la Asociación para el Turismo Sostenible de las Altiplanicies Norgranadinas, compuesta por los Grupos de Desarrollo Rural de la Comarca de Guadix y Altiplano de Granada junto con las principales asociaciones turísticas de estos tres territorios.

**“Paisajes Troglodíticos: Plan de Turismo Sostenible de las Altiplanicies Norgranadinas”** se apoya en una serie de ejes temáticos representados por los elementos diferenciadores del territorio, que son comunes a las tres comarcas, esto es, Geodiversidad y Paleontología, Trogloditismo y Arqueología.

Así, esta iniciativa pretende dinamizar el Altiplano granadino y la Comarca de Guadix como destino turístico de interior diferenciado y competitivo, a través de la recuperación del patrimonio paisajístico, etnográfico, arqueológico y gastronómico del territorio.

Entre las acciones previstas destaca la puesta en valor, recuperación y conservación de las cuevas, mejorando la accesibilidad y creando nuevas plazas de alojamiento; el diseño y señalización de rutas y la creación de nuevos productos turísticos ligados a los valores paisajísticos de la zona, como los 'badlands' (formaciones geológicas originadas por la erosión) y los yacimientos arqueológicos, que abarcan desde restos prehistóricos hasta vestigios roma-



nos, iberos, visigodos y árabes.

De este modo, se desarrollarán proyectos como la creación de centros de interpretación dedicados al Trogloditismo, la Geodiversidad, el Agua; itinerarios como el de Primeros Pobladores de Europa, la ruta forestal del Marquesado, la de los Castaños Centenarios y varios itinerarios temáticos en torno a la geología de la comarca de Guadix.

El plan también contiene actuaciones de rehabilitación y embellecimiento de calles y edificios en barrios trogloditas, homogeneización de la señalización, adecuación de miradores, y mejora de los accesos a enclaves turísticos. También, está prevista la creación de un portal web y la organización de talleres formativos para pymes.

## El GDR de Guadix colabora en la organización de la entrega anual de premios a empresarios



El GDR de Guadix ha colaborado en la organización del acto celebrado para la entrega de premios a las personas que han destacado en el ámbito empresarial de nuestra comarca.

La entrega de premios, que tuvo lugar el pasado 21 de noviembre, supone un reconocimiento al trabajo realizado, en algunos casos durante décadas, por el empresariado de nuestra zona. Durante el acto, el presidente de la Asociación Intersectorial de Empresarios de la Comarca de Guadix, Francisco Pleguezuelos, destacó la importancia de la unidad entre todos los sectores de la comarca para afrontar el futuro.

En la segunda edición de estos premios, el reconocimiento ha sido para Bellarina Barreiro, del Complejo Turístico “La Hacienda del Marquesado” en Albuñán, como mujer emprendedora, a la Cueva Museo “La Inmaculada” de Purullena, premio innovación empresarial y a Aceites Echinac S.A. de Guadix, por su trayectoria y proyección internacional. El último de los premios recayó en José Enrique Acosta Cáceres, miembro de nuestra junta directiva y jefe de zona de Caja Granada, por su contribución personal al desarrollo de la Comarca.



### COOPERACIÓN

## Se resuelve el I Concurso de fotografía: “PATRIMONIO MINERO DE LA COMARCA DE GUADIX”

El pasado 22 de octubre tuvo lugar en la sede del Grupo de Desarrollo Rural de la Comarca de Guadix, la reunión del jurado del I Concurso de fotografía: “Patrimonio Minero de la Comarca de Guadix”.

El jurado estuvo compuesto por fotógrafos profesionales de

Guadix, pintores de prestigio y profesores de la Escuela de Artes y Oficios de Guadix.

De las 141 obras participantes, el jurado hizo una primera selección de 10 fotos finalistas. Una vez analizadas éstas, el fallo por unanimidad del jurado fue el siguiente:

**Primer Premio (600 €):**

Foto: "Las Entrañas de la Tierra"  
Autor: José Antonio Lozano Sánchez

**Segundo Premio (400 €):**

Foto: "Canteras de Áridos"  
Autor: Jaime Jiménez Gómez

**Tercer Premio (200 €):**

Foto: "Sólo en la Mina"  
Autora: Sandra Pardo Rodelas

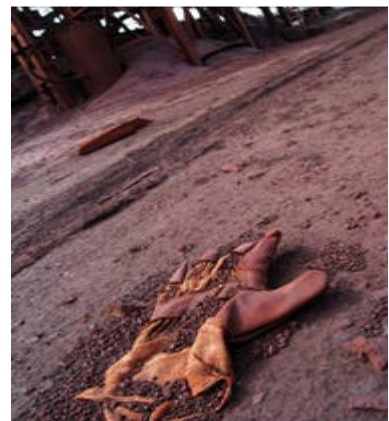

Este concurso de fotografía se enmarca dentro de la **Acción Conjunta de Cooperación Leader +: "Aprovechamiento Integral de los Espacios Minero Degradados"**. Su objetivo ha sido el de sensibilizar a la población sobre la recuperación y puesta en valor del Patrimonio minero de nuestra comarca.

Por otro lado, el GDR de Guadix está realizando una recopilación de fotografías antiguas relacionadas con el Patrimonio Minero de nuestra comarca. Todo aquel interesado en aportar este tipo de material puede dirigirse a la sede del Grupo de Desarrollo, situada en Ctra. de Murcia s/n, Antigua Azucarrera, en Guadix.

## El GDR de Guadix acoge una acción formativa para la implantación de la II Fase de la Carta Europea de Turismo Sostenible (CETS)



Guía para la adhesión de las empresas turísticas a la Carta Europea de Turismo Sostenible



La Carta Europea de Turismo Sostenible (CETS) es un **instrumento voluntario** entre los actores implicados en el desarrollo turístico de los espacios naturales protegidos (los gestores de los espacios protegidos, los empresarios y las agencias de viajes), **para favorecer la aplicación de los principios de turismo sostenible** a través de una serie de acciones que se emprenden por los actores que firman la carta.

Está auspiciada por **Europarc**, el foro donde están representados los Espacios Naturales Protegidos a nivel europeo.

Su **implantación** en Sierra Nevada, **supone un acuerdo de compromiso** por parte de los gestores de los dos espacios protegidos (Parque Nacional y Parque Natural de Sierra Nevada) además de las Asociaciones de Desarrollo Rural (GDRs)

con ámbito de actuación en el entorno de Sierra Nevada.

El GDR de Guadix, colabora junto con los grupos de desarrollo rural del Arco Noreste de la Vega de Granada, Alpujarras y Valle de Lecrín Temple y con el Parque Nacional y Natural de Sierra Nevada en la renovación por parte del espacio natural de la Carta Europea de Turismo Sostenible.

Así, el pasado 24 de noviembre se celebró en la sede del GDR Comarca de Guadix una acción formativa, que giró en torno a la **II Fase de la Carta Europea del Turismo Sostenible en Espacios Naturales Protegidos o Sistema de Adhesión de las empresas turísticas a la Carta Europea de Turismo Sostenible en Espacios Naturales Protegidos**.

Los principales objetivos del sistema son fomentar una estrecha colaboración entre los gestores de los espacios protegidos acreditados con la Carta y las empresas turísticas, basada en sólidos compromisos mutuos para avanzar hacia un turismo más sostenible; y diferenciar a las empresas de turismo por su compromiso voluntario con el desarrollo turístico sostenible

## El GDR de Guadix participa en las II Jornadas Técnicas sobre Conservación y Uso Sostenible de la Geodiversidad en Andalucía

Durante los días 26, 27 y 28 de noviembre se han celebrado en el Palacio de Congresos de Granada las II Jornadas Técnicas sobre Conservación y Uso Sostenible de la Geodiversidad en Andalucía (NaturGeo 2008), organizadas por la Consejería de Medio Ambiente de la Junta de Andalucía.

Las Jornadas han pretendido consolidar una perspectiva de la



Geodiversidad, que no solamente la reconoce como parte esencial de nuestro medio natural sino que la considera generadora de recursos culturales complementarios, al servicio de la generación de empleo y la actividad económica sostenible, en zonas necesitadas. Además, se han dado a conocer estrategias de intervención y utilización de la Geodiversidad puestas en marcha con éxito en distintos territorios europeos, que pueden servir de referente a las distintas administraciones con competencias en materia de desarrollo rural.

Dichas Jornadas han estado divididas en cuatro módulos: Gestión y Uso de la Geodiversidad en Andalucía. Diferentes Enfoques y Aproximaciones; Gestión de la Geodiversidad y Desarrollo Rural Sostenible; Experiencias Internacionales en materia de Conservación Y Uso Sostenible de la Geodiversidad. La red Europea de Geoparques y, Experiencias locales en materia de Conservación y Uso Sostenible de la Geodiversidad. Aparte de las conferencias y mesas redondas, estas jornadas han estado complementadas con una exposición y con distintos talleres sobre temas relacionados con la Geodiversidad en los que han participado un total de 180 escolares.

Por su parte, el GDR de Guadix, representado por su Gerente, Don Juan José Manrique López, ha participado de forma activa en estas jornadas a través de la ponencia: **“La Carta Rural Europea. El Patrimonio Geológico en el desarrollo sostenible de áreas rurales. Los instrumentos de financiación LEADER e INTERREG”**, con la que se ha dado a

del espacio protegido en el que operan, ayudándolas desde todas las administraciones públicas implicadas a mejorar continuamente la sostenibilidad de sus negocios.

Para facilitar el desarrollo de la segunda fase se ha editado la **Guía para la adhesión de las empresas turísticas a la Carta Europea del Turismo Sostenible**, financiada por el Grupo de Cooperación Leader + “El Patrimonio de Tu Territorio”, que coordina el GDR de Guadix.

conocer el rico y singular patrimonio geológico de la comarca de Guadix.

Cabe destacar que en esta misma línea se encuentran trabajando distintos GDRs andaluces junto con socios transnacionales, que forman parte de la **Acción Conjunta de Cooperación Leader +: “Geodiversidad, ¿una solución rural sostenible?”**

Esta acción conjunta en la que participa el GDR Comarca de Guadix, pretende la puesta en marcha de una acción común para la valoración, protección y aprovechamiento del patrimonio geológico de un total de quince territorios andaluces. Uno de los principales ejes de esta estrategia es el Geoturismo, considerado como recurso con alta potencialidad para generar un desarrollo sostenible del territorio.



Una de las últimas actuaciones enmarcadas dentro de esta acción conjunta ha sido la elaboración de ocho itinerarios geoturísticos, pertenecientes a estas quince comarcas. Los GDRs Altiplano de Granada y Comarca de Guadix han presentado el **"Itinerario Geoturístico: Cuenca de Guadix-Baza"**, que da a conocer los hitos geológicos más impactantes, para de forma conjunta obtener un producto turístico sostenible e innovador.

Este itinerario, que recorre treinta puntos de interés, nos muestra tanto el origen como la evolución del paisaje geológico de la cuenca Guadix-Baza. En este recorrido, también encontraremos distintas muestras de nuestros singulares paisajes.

## Finaliza la itinerancia de la exposición "El Patrimonio troglodítico del Mundo"



La exposición "El Patrimonio Troglodítico del Mundo" realizada en el marco de la acción conjunta de cooperación transnacional Leader + que coordina nuestro GDR y en la que participan otros siete GDRs andaluces, cuatro nacionales y distintas entidades nacionales e internacionales finaliza su itinerancia por el resto de territorios cooperantes.

"El Patrimonio Troglodítico del Mundo" realiza un recorrido por la evolución natural del refugio primitivo desde el concepto de caverna natural hasta la arquitectura construida como hábitat.

La muestra recoge los ejemplos más significativos de arquitectura troglodítica del mundo, aunque dedica especial atención al trogloditismo de la Cuenca Mediterránea y su entorno.

Esta Exposición ha estado ubicada desde finales del mes de noviembre y hasta el 7 de diciembre en el cine San José de Chiclana de Segura en el territorio del Condado de Jaén, donde ha contado con un gran número de visitantes. Desde el 10 de diciembre y hasta el próximo día 21 de diciembre podrá visitarse en el IES Al-Fakar en Alfacar (Granada), comarca del Arco Noreste de Granada.

## El GDR de Guadix, como Coordinador del Grupo de Cooperación Leader + " El patrimonio de Tu Territorio" presenta la Serie Documental " Tierra de Oficios "

El GDR de Guadix, como Grupo Coordinador del Grupo de Cooperación "El Patrimonio de Tu Territorio" presenta la Serie Audiovisual "Tierra de Oficios".

Se trata de un proyecto promovido por la Asociación Patrimonio Rural y Territorio y financiado por el Grupo de Cooperación Leader + "El Patrimonio de Tu Territorio", que nace con el objetivo de sensibilizar y concienciar acerca de la importancia del patrimonio etnológico en general y de los oficios tradicionales en particular, cuyo conocimiento tiende a desaparecer.

Esta obra documental "Tierra de Oficios" está dividida en doce capítulos, cada uno de ellos de veinte minutos de duración, en los que podemos encontrar una pequeña muestra de los oficios tradicionales y artesanías de Andalucía, así como el

entorno en el que desarrollan y las circunstancias que sobre ellos concurren.

La comarca de Guadix está representada por el Oficio **"Picaor de Cuevas"**, que fundamenta su existencia en unos conocimientos tradicionales transmitidos de generación en generación. Aunque se trata de una profesión que ha atravesado períodos difíciles todavía pervive en nuestra comarca teniendo un papel fundamental en la preservación del hábitat troglodítico. El se ha encargado de transmitir a lo largo de los siglos las formas y contenidos de la arquitectura subterránea.

## ESCOLARES

## El GDR Comarca de Guadix presenta la publicación “Una visión de los escolares de la Comarca de Guadix sobre los cuentos, canciones y juegos populares”

El pasado viernes 21 de noviembre, el Salón de Actos de la sede del GDR Comarca de Guadix se transformó en un espacio para los cuentos, las canciones y los juegos populares, todos ellos vistos desde una perspectiva de género.

Tuvo lugar la presentación del libro “Una visión de los escolares de la comarca de Guadix sobre los cuentos, canciones y juegos populares”, a cargo de Ana María Rey Merino, Presidenta de la Federación de Asociaciones de Mujeres de la Comarca de Guadix.

La presentación, a la que asistieron alrededor de sesenta escolares, junto a una docena de profesores de los colegios Virgen de la Cabeza de Exfiliana, Padre Manjón de Pedro Martínez y CPRA Sierra Blanca de Beas, Policar, Lugros y Marchal, todos ellos participantes en los talleres de coeducación organizados en el marco del programa de género, contó con la participación de todos los asistentes en los distintos juegos y actividades que se habían preparado desde el propio GDR.

Esta publicación ha tratado de recopilar una pequeña parte del patrimonio etnográfico de nuestra comarca y de promover un modelo de educación más igualitaria.

En esta misma línea, el GDR se encuentra trabajando en otra publicación, esta vez, de juegos populares de la comarca de

Guadix, con la que pretende mostrar una pequeña parte del patrimonio etnográfico. Esta publicación, con un objetivo eminentemente didáctico, pretende ser una pequeña recopilación de este tipo de patrimonio, con seguridad el más vulnerable y amenazado, contribuyendo a difundirlo, recuperarlo y conservarlo.



Chinche monete



Uno

## El GDR de Guadix colabora en una Campaña de Sensibilización sobre el Cambio Climático en los colegios de las zonas rurales organizada por la REDR (Red Española de Desarrollo Rural)

Como socios colaboradores de la REDR y con el objetivo de difundir la Campaña de Sensibilización sobre el Cambio Climático, el GDR Comarca de Guadix ha distribuido un CD entre los colegios de la comarca que, además de contener la presentación de una serie de conceptos de forma animada para los escolares, relacionados con el cambio climático, contiene materiales y enlaces de interés para el profesorado. Desde el GDR, este material se considera muy valioso y servirá para trabajar con los colegios de la comarca en el marco de nuevos programas.

Esta “Campaña de Sensibilización sobre el Cambio Climático en los colegios de zonas rurales” pretende el desarrollo de una conciencia ambiental en el colectivo infantil que vive en el medio rural mediante la implicación de todos, con el fin de modificar hábitos de comportamiento y consumo, alcanzando así la promoción de un desarrollo sostenible, para ello la REDR cuenta con las ayudas de la Secretaría General para la Prevención de la Contaminación y el Cambio Climático del Ministerio de Medio Ambiente, Medio Rural Marino y con la colaboración de los GDRs españoles, entre ellos, el GDR de Guadix.

**Sabías que...**

- ¿una pila de botón puede contaminar hasta 6 millones de litros de agua?
- ¿un vaso de plástico tarda 150 años en degradarse?
- ¿con una ducha de 5 minutos se gastan 100 litros de agua?

**¡Eh, tú escucha!**

**¿AUN CREES QUE NO PUEDES HACER NADA PARA SALVAR NUESTRO PLANETA?, ¿QUE YA HACES LO QUE PUEDES?, o ¿QUE ESO NO ES COSA TUYA?**

Escucha lo que tengo que contarte, porque si seguimos a este ritmo nos cargamos el planeta

**Consigue mi CD y descubrirás que TÚ ERES FUNDAMENTAL PARA SOLUCIONAR ESTE PROBLEMA MUNDIAL.**

**FORMACIÓN****Finaliza el programa formativo “Vitivinicultura”, organizado por el GDR Comarca de Guadix, con la colaboración de la OCA de Guadix y el IFAPA Centro de Cabra**

El pasado día 28 de noviembre finalizaba el programa formativo “Vitivinicultura”, con un curso sobre “Selección y Entrenamiento de Catadores de Vino”, que ha tenido lugar en la Bodega Pago de Almaraes, en Benalúa de Guadix (Granada).

El Delegado Provincial de Agricultura y Pesca, Don Andrés Ruiz, encargado de hacer entrega de los diplomas al alumnado del curso “Selección y Entrenamiento de Catadores de Vino”, destacó el papel de los Grupos de Desarrollo Rural durante todo el periodo 2000-2006 y, anunció la importancia de apostar por la formación para el sector vitivinícola en el nuevo marco que comienza (2007-2013).

Esta acción formativa pone fin al programa formativo “Vitivinicultura”, que ha resultado ser todo un éxito de participación. Como es habitual, han tomado parte en este último seminario tanto agricultores especializados en el cultivo de la vid como bodegueros, técnicos y otros profesionales interesados en el sector.

Así, durante los años 2006, 2007 y 2008 se han celebrado una serie de cursos y seminarios que han permitido a los profesionales del sector recibir formación teórico-práctica en temas tan diversos como técnicas de cultivo, comercialización del vino, vitivinicultura ecológica, nuevas técnicas para la elaboración y crianza de vinos, marketing, la OCM del vino, poda de la vid, riego y fertilización, investigación, enología o transferencia de resultados para la innovación en el sector vitivinícola y, un largo etcétera. Han sido un total de diecinueve acciones formativas, 371 horas de formación, en las que han participado un total de 389 alumnos y alumnas.

Con este último curso, se pone fin a tres años de oferta formativa con la que se ha pretendido profesionalizar a uno de los sectores emergentes y con más futuro en la comarca de Guadix. El gran éxito obtenido y la demanda de los profesionales del sector han hecho de este programa una excelente herramienta en la adquisición de conocimientos.

**LEADER +****A buen ritmo la ejecución de los últimos proyectos Leader + y Proder-A**

Finalizan los últimos proyectos que se habían subvencionado con cargo a los Programas Leader + y PRODER-A. La previsión es que a 31 de diciembre de 2.008 el grado de ejecución de ambos programas llegue al 100%, considerándose todo un éxito tal circunstancia.

Algunos ejemplos son los siguientes:

**Proyectos Leader +:****-Cuevas La Chumbera S.L. (Benalúa-Fonelas):**

El presente proyecto ha consistido en la rehabilitación de siete cuevas para alojamiento rural, obteniendo la categoría de apartamentos turísticos de tres llaves totalizando 23 plazas. El entorno donde se genera esta infraestructura turística se ubica entre los municipios de Benalúa y Fonelas, en plena vega junto al río Fardes, en una finca con plantaciones de melocotones y viñedos.



**-Bodegas Al-Zagal S.L. (Cogollos de Guadix) y Bodegas Conde Sicilia S.L. (Cortes y Graena)**

El objetivo de estos dos proyectos ha sido la creación de dos bodegas de vino de en nuestra comarca, que además de generar nuevos empleos, están contribuyendo así a ampliar la oferta y consolidar la IGP “Vinos de la Tierra Norte de Granada”. En la actualidad la Comarca de Guadix se consolida, con estos y otros proyectos, como la zona de Granada donde este sector ha experimentado un mayor crecimiento, contando en la actualidad con una variada oferta de caldos, algunos de ellos de excelente calidad como así lo demuestra los numerosos premios cosechados en los últimos años.



Bodegas Al-Zagal S.L. (Cogollos de Guadix)



Bodegas Conde Sicilia S.L. (Cortes y Graena)

**Proyecto PRODER-A:****-Peistemar S.L. (Benalúa):**

El proyecto, ubicado en Benalúa, ha consistido en la creación de una empresa dedicada a la fabricación, comercialización y distribución de baldosas hidráulicas, suelos elaborados artesanalmente siguiendo técnicas reforzadas con medios mecánicos de última generación. El producto final son baldosas monocromáticas, diseños geométricos inspirados en modelos antiguos, diseños vanguardistas, así como diseños exclusivos por encargo del cliente.

Con el presente proyecto se ha pretendido recuperar antiguos oficios tradicionales de creación de materiales casi desaparecidos y muy utilizados en construcciones tradicionales.





## ÚLTIMAS NOTICIAS

Nuevo Boletín vinculado al Desarrollo Rural y disponible en <http://www.redr.es/noticias/?n=2745> y en la Biblioteca del GDR de Guadix

