



Presentada la Estrategia de Desarrollo Rural de la Comarca de Guadix para la participación de nuestro GDR en la gestión y ejecución del Plan de Actuación Global, en el marco del Programa de Desarrollo Rural de Andalucía (2007-2013)

FINANCIAN:



PROMUEVEN:



Asociación para el Desarrollo Rural
Comarca de Guadix



Abierto el plazo de solicitudes de subvención del nuevo marco de ayudas de desarrollo rural 2009-2015 en la Comarca de Guadix.

COOPERACIÓN

Presentado el proyecto de cooperación transnacional Trogloditismo Vivo: Estrategias para su pervivencia .

TURISMO

La Comisión Técnica del Plan de Marketing Turístico de las Altiplanicies Norgranadinas se reúne para la definición de nuevas acciones de promoción turística.

GÉNERO Y JUVENTUD

El Grupo de Desarrollo Rural de Guadix se reúne con las Asociaciones de Mujeres para actualizar el I Plan de Igualdad entre mujeres y hombres de la comarca de Guadix

Un grupo de mujeres pertenecientes a distintas Asociaciones de la comarca reciben formación en nuevas tecnologías.

PATRIMONIO

Abierta al público la Exposición de las obras finalistas del 3er. Concurso Fotográfico Escuela de Arte de Guadix "Cuevas de la Comarca de Guadix. Usos y costumbres" en la sede del Grupo de Desarrollo Rural de Guadix..

Un equipo científico del Instituto Geológico y Minero de España solicita apoyo para continuar investigando en el Yacimiento Paleontológico de Fonelas P-1.

OTRAS NOTICIAS

Nuevas revistas vinculadas al Desarrollo Rural y disponibles en la Biblioteca del GDR de Guadix.

Presentada la Estrategia de Desarrollo Rural de la Comarca de Guadix para la participación de nuestro GDR en la gestión y ejecución del Plan de Actuación Global, en el marco del Programa de Desarrollo Rural de Andalucía (2007-2013)

El Grupo de Desarrollo Rural de Guadix presentaba el pasado 4 de julio la Estrategia de Actuación Global de la Comarca de Guadix, la estrategia de desarrollo que se llevará a cabo durante los próximos años y que continuará impulsando la dinamización económica y la mejora de la calidad de vida en nuestro territorio.

El GDR de Guadix ejecutará esta Estrategia que incluye de manera transversal las estrategias de Género y Juventud, y que

adapta la Nueva Estrategia Rural de Andalucía para la comarca de Guadix (NERA) a las posibilidades de intervención de las distintas medidas del Plan de Desarrollo Rural de Andalucía.

La fecha máxima de resolución prevista por la Consejería de Agricultura y Pesca será de 3 meses. Para más información contactar con el GDR de Guadix, teléfonos 958661048 y 958665070.

Email: guadix@cdrcompos.es

Abierto el plazo de solicitudes de subvención del nuevo marco de ayudas de desarrollo rural 2009-2015 en la Comarca de Guadix

Desde el 6 de junio los promotores y promotoras de la comarca pueden presentar las solicitudes de ayuda para sus proyectos dentro de los distintos programas que comprende la Estrategia de Actuación Global de la comarca de Guadix para el periodo 2009-2015. Los proyectos de promotores públicos o privados deberán encajar en los diversos grupos de intervención que se definen en los programas de "Dinamización económica de las zonas rurales" y "Mejora de la calidad de vida de las zonas rurales" de dicha Estrategia.

Por el momento, solamente se encuentra abierto el plazo de presentación de soli-

citudes, que se comenzarán a estudiar por parte del equipo técnico del GDR, pero no se podrán aprobar, hasta la aprobación definitiva por parte de la Consejería de Agricultura y Pesca de la Junta de Andalucía de la Estrategia de Actuación Global para la comarca de Guadix, presentada el pasado 4 de julio. Una vez aprobada dicha Estrategia, aproximadamente para el mes de octubre, el Organismo encargado de conceder o denegar las subvenciones será el Consejo Territorial de Desarrollo Rural, compuesto por 33 miembros representantes de los distintos sectores institucionales, sociales y económicos de la comarca.

COOPERACIÓN

Presentado el proyecto de cooperación transnacional Trogloditismo Vivo: Estrategias para su pervivencia

El Grupo de Desarrollo Rural de Guadix participa en la convocatoria de ayudas de cooperación interterritorial y transnacional promovidas por el Ministerio de Medio Ambiente, Medio Rural y Marino, como Grupo Coordinador del Proyecto Transnacional *Trogloditismo Vivo: Estrategias para su pervivencia*. Se trata de la continuación del proyecto "El Patrimonio Troglodítico", que ha sido coordinado por nuestro GDR en el marco la Acción Conjunta de Cooperación Leader +, y que gestionó un total de

334.852,94 euros entre los años 2005 y 2008, obteniendo notables resultados.

Trogloditismo Vivo: Estrategias para su pervivencia está integrado por 17 grupos de desarrollo rural tanto nacionales como internacionales y pretende entre otras actuaciones la realización de un diagnóstico de conservación de los diferentes enclaves, la realización de una serie documental, la creación de una red Euromediterránea, Jornadas locales de sensibilización, acciones de formación, sensibilización, promoción y difusión, y un largo etcétera.

Dentro de esta misma convocatoria de ayudas, el GDR de Guadix participa junto a otros GDRs, en distintos proyectos de cooperación nacionales e internacionales: Tejiendo Redes, Parque Cultural, Micología y Rural Aqua Hidroambiente 21: Red de Cooperación

interterritorial para el desarrollo y transferencia de iniciativas de valorización y uso sostenible en espacios fluviales históricos en el medio rural europeo.



TURISMO

La Comisión Técnica del Plan de Marketing Turístico de las Altiplanicies Norgranadinas se reúne para la definición de nuevas acciones de promoción turística

El Patronato de Turismo de Granada en colaboración con los GDRs de Guadix y Altiplano de Granada, junto con las asociaciones de turismo de ambas comarcas definió en el año 2.008 un Plan de Marketing Turístico para estos territorios. Con este fin el pasado día 29 de junio tuvo lugar una reunión de la comisión técnica para definir futuras actuaciones.

Los temas tratados en dicha reunión han versado sobre la necesidad de utilizar y aprovechar una serie de imágenes de impacto que representen los valores más significativos de la zona. Se trata de seleccionar una decena de fotografías de alta calidad y elevado impacto para que puedan ser utilizadas en distintos soportes y estén a disposición de todas las empresas, oficinas de turismo, etc.

Otra de las temáticas ha versado sobre las certificaciones ambientales para Casas Cueva, se trata del aprovechamiento de las condiciones bioclimáticas de estos alojamientos como una ventaja competitiva, así como una apuesta por un turismo responsable y de calidad, para lo que se ha planteado como modelo el elaborado por la Carta Europea de Turismo Sostenible.

Entre las actividades que se están llevando a cabo en el marco del Plan de Marketing Turístico de las Altiplanicies Norgranadinas se encuentran la definición de nuevo material promocional conjunto, la definición de nuevos productos turísticos para grandes colectivos, la realización de fam trips internos y press trip en el territorio y la realización de numerosas actividades formativas a lo largo del año en colaboración con los ayuntamientos.

GÉNERO Y JUVENTUD

El Grupo de Desarrollo Rural de Guadix se reúne con las Asociaciones de Mujeres para actualizar el I Plan de Igualdad entre mujeres y hombres de la comarca de Guadix

El pasado miércoles 15 de julio tuvo lugar en el Centro Guadalinfo de La Calahorra una nueva reunión entre el equipo técnico del GDR de Guadix y las Asociaciones de Mujeres, esta vez pertenecientes a los municipios de La Calahorra, Aldeire, Alquife y Lanteira.

En dicha reunión, además de aprobarse el II Plan de Igualdad comarcal, se realizaron distintas aportaciones

al mismo. Entre las más destacadas se encuentran el fomento del asociacionismo femenino, el establecimiento de medidas de conciliación y transporte para la asistencia a distintos actos, cursos, reuniones, etc., la necesidad de trabajar la perspectiva de género con hombres, personas mayores y adolescentes, así como la necesidad de visualización de los trabajos realizados por las distintas asociaciones de mujeres a través de los medios de comunicación.

Entre las novedades de este II Plan de Igualdad se encuentran el aprovechamiento de los nuevos yacimientos de empleo derivados de la Ley de Dependencia y la necesidad de conci-

liar la vida familiar y profesional, así como la necesidad de impulso y apoyo a iniciativas que desarrollen el uso de las nuevas tecnologías.



Un grupo de mujeres pertenecientes a distintas Asociaciones de la comarca reciben formación en nuevas tecnologías

El Grupo de Desarrollo Rural ha puesto a disposición de un grupo formado por 15 mujeres sus instalaciones y un monitor técnico en Informática para el acceso de éstas a las nuevas tecnologías de la información. Así, durante los meses de julio y septiembre, este grupo de alumnas recibirá un curso de forma-

ción sobre nuevas tecnologías adaptado a su nivel de conocimientos. Esta iniciativa surgió a raíz de los numerosos encuentros entre el GDR y las Asociaciones de Mujeres para la elaboración de la Estrategia Comarcal de Género, que han tenido lugar durante los últimos meses.



PATRIMONIO

Abierta al público la Exposición de las obras finalistas del 3er. Concurso Fotográfico Escuela de Arte de Guadix “Cuevas de la Comarca de Guadix. Usos y costumbres” en la sede del Grupo de Desarrollo Rural de Guadix.

Durante estos días están expuestas en la sede del Grupo de Desarrollo Rural de Guadix, situado en Ctra. Murcia s/n. Antigua Azucarera de Guadix, las obras premiadas y finalistas del 3er. Concurso Fotográfico Escuela de Arte de Guadix “Cuevas de la Comarca de Guadix: Usos y Costumbres”, or-

ganizado por la Escuela de Arte de Guadix junto con el Grupo de Desarrollo Rural de Guadix.

Con todas las obras finalistas se ha preparado esta exposición que cuenta con 30 fotografías enmarcadas y que puede ser visitada desde el lunes 20 de julio en el horario de 9 a 14 horas.

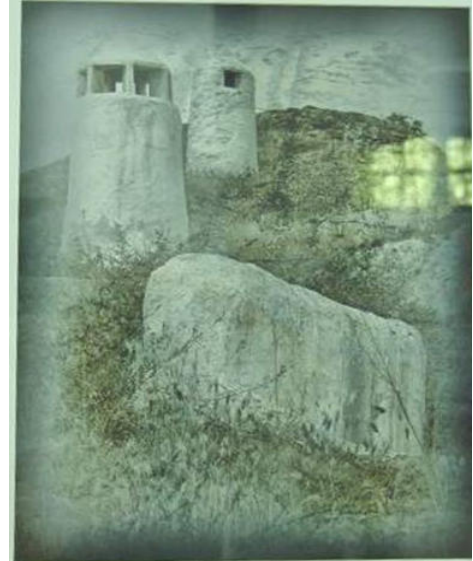

Un equipo científico del Instituto Geológico y Minero de España solicita apoyo para continuar investigando en el Yacimiento Paleontológico de Fonelas P-1

El pasado martes 28 de julio tuvo lugar en la sede de nuestro GDR una reunión con responsables políticos municipales de la comarca y miembros del equipo científico que actualmente investiga el importante Yacimiento Paleontológico situado en Fonelas. Dada la relevancia de la reunión, a la misma asistieron representantes del sector empresarial y de otros colectivos de la zona, así como personal técnico y directivo del GDR.

El Yacimiento Paleontológico conocido como Fonelas P-1 es primordial y quizás el mejor lugar del Continente Euroasiático hallado sobre la fauna de hace 1.800.000 años. En este lugar, que en su día fue un cubil de hienas, se han encontrado huesos de animales como el mamut, el rinoceronte, el tigre “dientes de sable” y otros antepasados remotos del toro, el lobo o el tejón. Para que nos hagamos una idea del valor científico del lugar baste decir que aquí se han encontrado especies que hasta ahora se creían exclusivas de África.

Dicha reunión responde a la necesidad de continuar las investigaciones y excavaciones iniciadas en el año 2001 por el IGME en dicho yacimiento. Pero la continuación de la investigación es sólo una pequeña parte de un proyecto muy ambicioso que tendría gran repercusión comarcal. Este equipo de científicos y científicas, dirigido por Alfonso Arribas, proyecta crear una Estación Paleontológica en el Valle del Río Fardes. Se trata de un ambicioso proyecto de investigación y desarrollo con una apuesta clara por la divulgación y la docencia, y que convertirá nuestra comarca en un referente geológico y paleontológico a nivel mundial.

En este primer encuentro se ha acordado la redacción de un documento conjunto de apoyo y colaboración incondicional a este proyecto, que se prevé será remitido a la Dirección del IGME en fechas próximas mediante una visita institucional.





OTRAS NOTICIAS

Nuevas revistas vinculadas al Desarrollo Rural y disponibles en la Biblioteca del GDR de Guadix

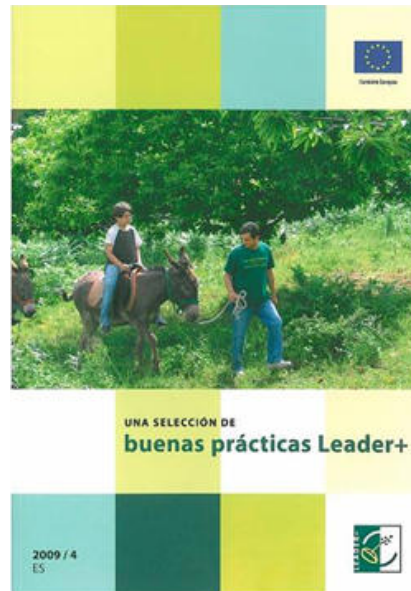

Más información en <http://www.comarcadeguadix.com>